

3.42
3.35
7.42

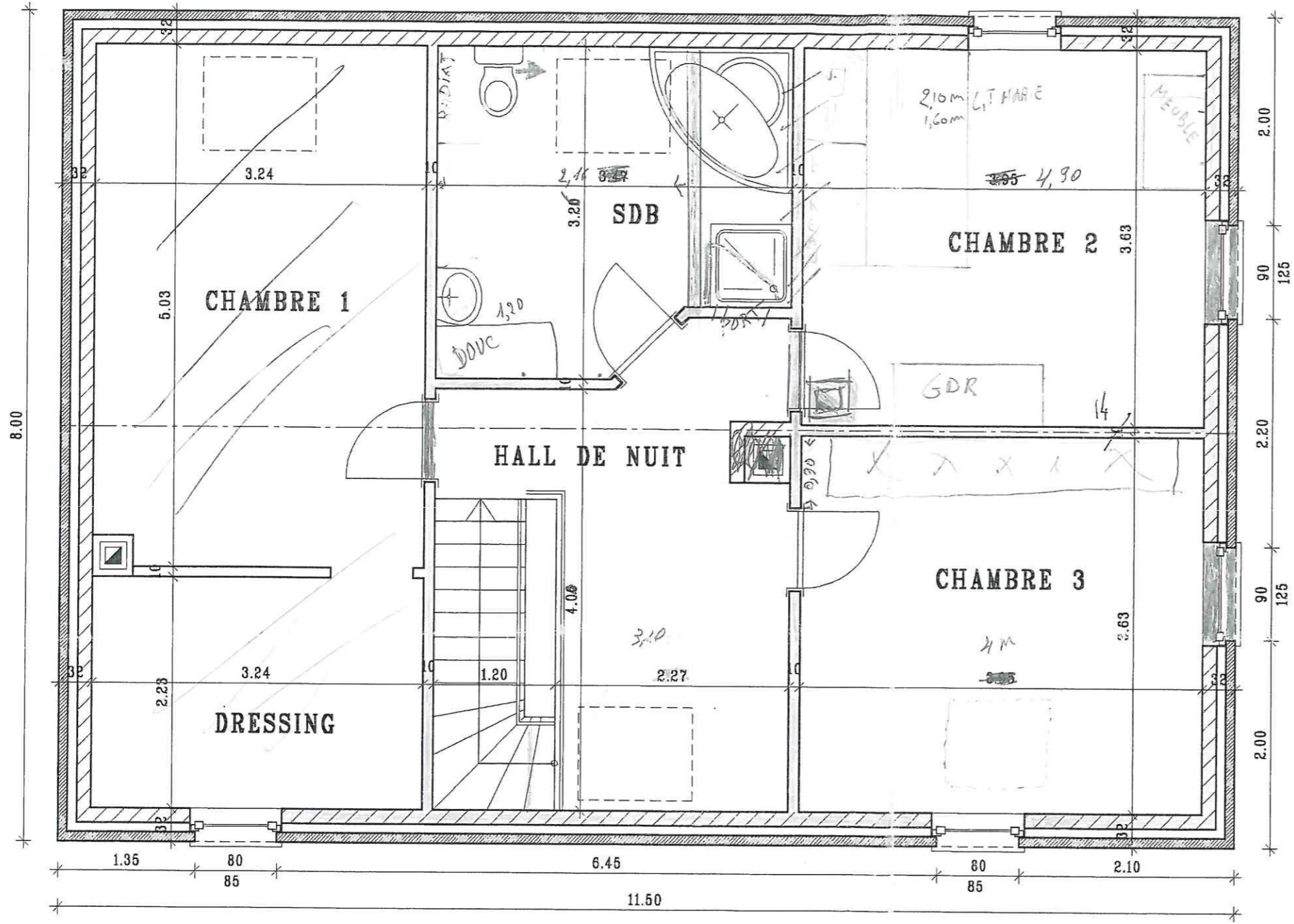

S. P. B. = 11 m²
 chambre I. = 16 m²
 dressing. = 7 m²
 chambre II = 14 m²
 chambre III = 14 m²
 hall de nuit = 5 m²
 } 67 m²

| | | | |
|---|--|-----------------------|-------------|
| LEGENDE : | | Maitre de l'ouvrage : | |
| 1- briques de terre cuite 19/9/9 ton gris | | Mr et Mme CAIONE | |
| 2 - Seuil en pierre bleue | | - | |
| 3 - Chassis en PVC bleu | | Chantier : | |
| 4 - Toiture ardoises artificielles teinte noire | | JUSERET | |
| 5 - Gouttière et tuyaux de descente en zinc naturel gris clair | | Date : 17/10/05 | Ech. : 1/50 |
| 6 - | | Document : | |
| | | ETAGE | |

Ce plan reste notre propriété absolue, sans notre autorisation et sous peine de dommages et intérêts, il est interdit de le copier ou de le communiquer à des tiers. En cas d'absence de contrat signé, les honoraires et conditions sont ceux prescrits par l'ordre des architectes et sont acceptés par le maître de l'ouvrage dès la réception du présent document.

8,6

10,15